Sayı 1

Ekim 2017

RED SONJA CONAN

TANRININ KANI

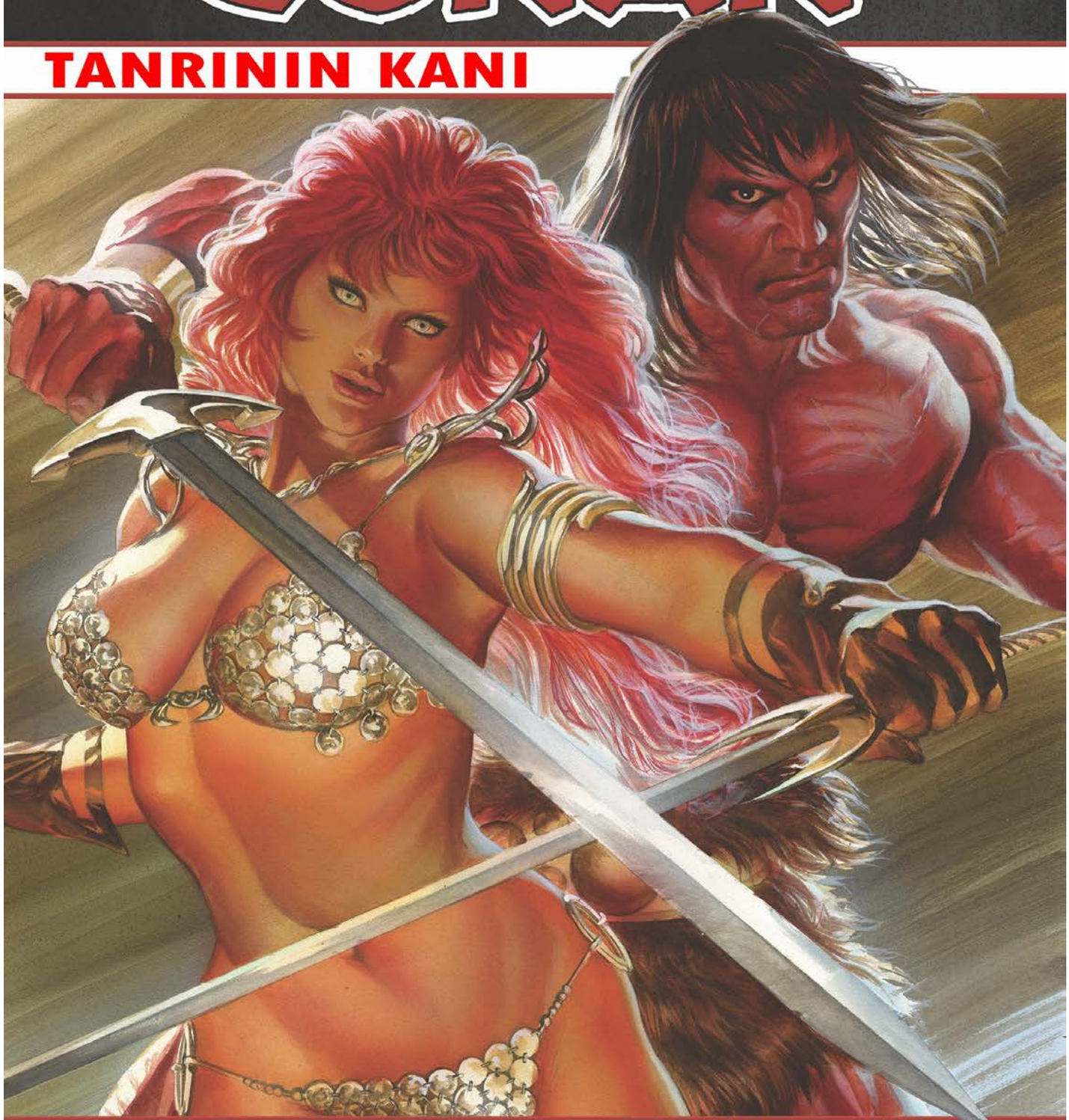

• VICTOR GISCHLER • ROBERTO CASTRO •

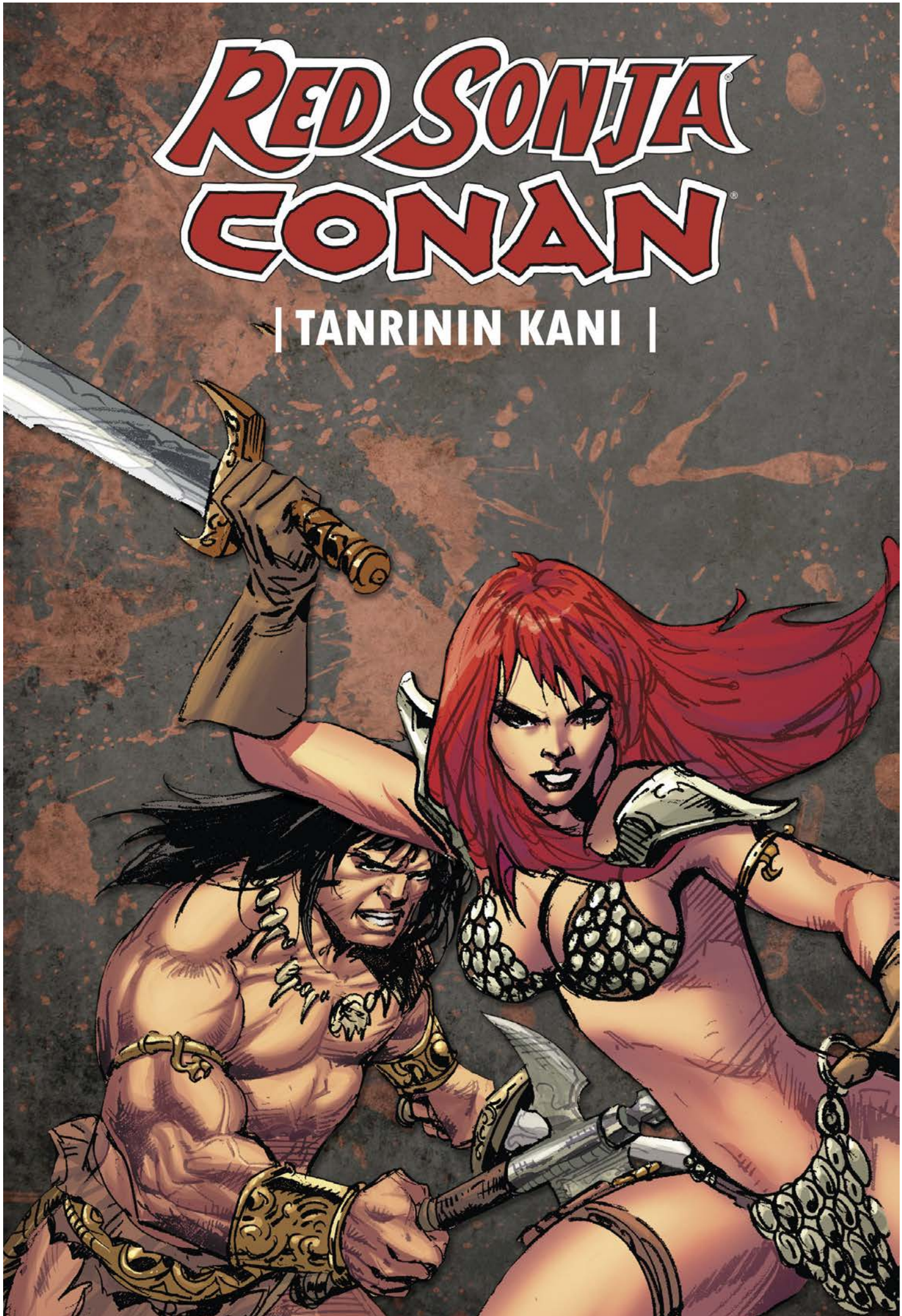
RED SONJA®
CONAN®
| TANRININ KANI |

RED SONJA CONAN

Yazan
VICTOR GISCHLER

Çizen
ROBERTO CASTRO

Renklendirme
ALEX GUIMARÃES

Orjinal Balonlama
SIMON BOWLAND

İlk Sayı Kapağı
ALEX ROSS

Editör
JOSEPH RYBANDT

Koleksiyon Tasarımcısı
GEOFF HARKINS

Türkçe Çeviri ve Balonlama

ekencizgisi.blogspot.com

Ekim-Kasım 2017

DYNAMITE

Nick Barrucci, CEO / Publisher
Juan Collado, President / COO

Joe Rybandt, Senior Editor
Rachel Pinnelas, Associate Editor

Jason Ullmeyer, Design Director
Geoff Harkins, Graphic Designer
Chris Caniano, Digital Associate
Rachel Kilbury, Digital Assistant

Brandon Dante Primavera, Dir. of IT/Operations
Rich Young, Director Business Development
Keith Davidsen, Marketing Manager
Kevin Pearl, Sales Associate

Online at **www.DYNAMITE.com**
On Facebook **/Dynamitecomics**
Instagram **/Dynamitecomics**
On Tumblr **dynamitecomics.tumblr.com**
On Twitter **@Dynamitecomics**
On YouTube **/Dynamitecomics**

DARK HORSE COMICS

DARK HORSE COMICS
Mike Richardson, President and Publisher

Special thanks to Fredrik Malmberg and Joakim Zetterberg at Conan Properties,and Aaron Walker at Dark Horse Comics.

Visit us online at **www.DARKHORSE.com**
Follow us on Twitter **@DarkHorseComics**
Like us on Facebook **/DarkHorseComics**

RED SONJA®/CONAN® VOLUME 1. First printing. Contains materials originally published in RED SONJA®/CONAN® #1-4. Published by Dynamite Entertainment, 113 Gaither Dr., STE 205, Mt. Laurel, NJ 08054. RED SONJA ® and related logos, characters, names, and distinctive likenesses thereof are trademarks of Red Sonja, llc, unless otherwise noted. All Rights Reserved. Conan® © 2016 Conan Properties International LLC ("CPI"). CONAN, CONAN THE BARBARIAN, THE SAVAGE SWORD OF CONAN, HYBORIA, and related logos, characters, names, and distinctive likenesses thereof are trademarks or registered trademarks of CPI. Dark Horse Comics® and the Dark Horse logo are trademarks of Dark Horse Comics, Inc., registered in various categories and countries. All rights reserved. DYNAMITE, DYNAMITE ENTERTAINMENT and its logo are ® & © 2016 Dynamite. Dynamite, Dynamite Entertainment & its logo are © 2016 Dynamite. All Rights Reserved. All names, characters, events, and locales in this publication are entirely fictional. Any resemblance to actual persons (living or dead), events or places, without satiric intent, is coincidental. No portion of this book may be reproduced by any means (digital or print) without the written permission of Dynamite Entertainment except for review purposes. The scanning, uploading and distribution of this book via the Internet or via any other means without the permission of the publisher is illegal and punishable by law. Please purchase only authorized electronic editions, and do not participate in or encourage electronic piracy of copyrighted materials.

For media rights, foreign rights, promotions, licensing, and advertising: marketing@dynamite.com.

RED SONYA
CONAN

Koth Ülkesinin
Ensofur Şehri
PRENSİM, ZAMAN BECERİKLİ VE KUVVETLİ OLANLARIN KENDİ KADERLERİNİ YARATTIKLARI VE DÜNYA'YA KENDİ İZLERİNİ BIRAKTIKLARI BİR ÇAĞ İDİ.
BU TÜRDEN HİKAYELERDE ADET OLDUĞU GİBİ DÜNYA SARSILIR AMA O İKİ EFSANE BİR GÜN GERÇEKTEN DÜNYAYI TAŞIYAN ....
KAİNATIN SÜTUNLARINI SARSACAKLARDI.
SÖYLEDİĞİM GİBİ BÜYÜCÜ SABRIM TAŞIYOR ARTIK.
TAMAM LORDUM DA, SİZE BASİTÇE HATIRLATMAK İSTERİM Kİ, SÖZ KONUSU OLAN BABANIZDAN SİZE HEDİYE OLAN BİR ŞEYDEN BAHSEDİYORUZ. SÜRPRİZİ BOZARSAK BU UTANÇ VERİCİ BİR ŞEY OLUR.
TAMAM AMA SÜRPRİZ BOZULURSA BU SENİN HATAN OLUR. SENİN DİL SÜRÇMESİ İLE SÖYLEDİKLERİN BENİ MERAKIMI CELBETTİ. MERAKIMI TATMİN EDECEĞİM.
DÜNYAYI SARSAN OLAYLAR ÇOĞUNLUKLA, ALÇAK ADAMLARIN BASİT GEREKÇELERLE ÇEVİRDİKLERİ DOLAPLARDAN ÇIKAR.

AS ÖNCE SÖYLEDİĞİNİZ GİBİ EFNDİM TAMAMEN BENİM HATAM OLACAK.
ENSOFUR ŞEHRİNİN BÜYÜCÜSÜ KALANG'A BAKIN, ENSOFUR ORTA HALLİ VE AZ SAYGI DUYULUR BİR GÜÇ VE O DA BURANIN AZ SAYGI...
... DUYULAN MAGES OLUNCA SONUÇ DAHA FAZLA HIRS OLUYOR.

İZİN VERİN DE KAPIYININ KİLİDİNİ AÇIP ODAYA GİRİP SİZİN KRALHAŞMETLİ MERAKINIZI GİDERELİM.
ÇABUK OL YAŞLI ŞARLATAN.BİR KAÇ GÜN İÇİNDE KUTLAMA BAŞLAYACAK. AREANADAKİ OYUNLAR İÇİN YENİ ELBİSELER ALMAK İSTİYORUM. BABAMA BANA BİR OYUN SÖZ VERDİ.

BU GERÇEKTEN BABAMDAN BİR HEDİYE İSE MUHTEŞEM BİR ŞEY OLSA GEREK. ONU BANA VERİRKEN BEN DE ONA ÇOK ŞAŞIRMIŞ GİBİ BAKMAYA ÇALIŞACAĞIM, HA, HAH HA!

BU DA NE?

BURDA BİR ŞEY YOK. SADECE TOHUMLAR.

SEN BURDA NADİR MÜCEVHERLER VAR DEMİŞTN.
ÖENMLİ OLAN NASIL TOHUMLAR OLDUĞU PRENSİM.
BABAM BENİM BUNUN GİBİ BİR HEDİYEDEN ETKİLENECEĞİMİ SANMIŞSA BÜYÜK BİR YANILGI İÇİNDE.
ONUN HATASI SENİN GİBİ İŞE YARAMAZIN BİRİNİN BABASI OLMAK.

NE?!
NASIL BÖYLE KÜSTAHÇA KONUŞMAYA CÜRET EDİYORSUN?

YETER, SENİ ZAVALLI APTAL.
SAN HİZMET EDİYOR GİBİ GÖRÜNMEM BU KORUNAN ODAYA SENİN BENİ ALMAN İÇİNDİ. BÖYLELİKLE MUHAFIZLARLA ADA UĞRAŞMAYACAKTIM.

SEN ÇOK KÖR BİR ADAMSIN. KAN KÖKÜ TOHUMLARINI SEN NEREDEN BİLECEKSİN Kİ. BİTKİBİLİMİ BENİM UZMANLIK ALANIM.
BEN DÜNYADAKİ ÖNDE GELEN BÜYÜCÜLERDEN BİR OLMAYABİLİRİM AMA BİTKİBİLİMİ VE İKSİRLER HAKKINDAKİ BENZERSİZDİR

HEPSİNİ ALMAK İÇİN SABIRSIZLANIYORUM. SENİ HEDİYENDEN MAHRUM BIRAKMAK BANA SONSUZ ZEVK VERİYOR.
ALAS, KRALIN ÖFKESİYLE YÜZLEŞMEYE HAZIR DEĞİLİM. BENİM İSTEKLERİME İYİ HİZMET ETMESİ İÇİN BİR TEK ŞEY EKSİK.

BENİ AFFET KÜÇÜK FARE. NİHAYET SENDEN VE MUHTEŞEM ŞEYLERİNDEN KURTULUYORUM.
KENDİNE GELDİĞİNDE BİR ŞEY HATIRLAMAYACAKSIN VE BENİM ARDIMDAN BU ŞEHİR OLDUĞU GİBİ KALACAK.

BEN GELECEKTE VAKİ OLACAK ŞEYLERE GÜVENİRİM KALANG..
FALCI. SONUNDA YENİDEN KARŞILAŞTIK.
BAKIYORUM DA KALEDE RAHATÇA DOLAŞABİLİYORSUN.
BİR MUHAFIZ SAĞA BAKARKEN BİR DİĞERİ İŞEMEYE GİDER. GELECEKTE OLAN VE BURAYA GİRMEMİ SAĞLAYAN BU HAREKETLER BANA ÖNCEDEN MALUM OLUR. BU ŞEKİLDE GÖLGELERİN ARASINDAN BURAYA GELEBİLDİM.
AMA BENİM GİZEMLİ BAŞKA NUMARALARIM OLDUĞUNU DA UNUTMA. TOHUMLAR?
KRALIN BU KORUNAN ODASINDA NE OLDUĞUNU ÖNCEDEN BEN DE BİLMİYORDUM. O SADECE KORDUĞUM DEĞERLİ BİR ŞEYDİ.
NE KADAR ŞANSLIYIM Kİ, KAN KÖKÜ TOHUMLARI BENİM BİLE HAYALLERİMİN DE ÖTESİNDE BİR ŞEY.

ŞANS MI? PÖH! KADER BANA REHBERLİK ETTİ BEN DE SANA. BİZ KENDİ ŞANSIMIZI YARATTIK. DÜNYANIN EN İYİ BOTANİKÇİSİNİN KAN KÖKÜ TOHUMLARINI BULMASI ŞANS DEĞİLDİR.
AMA SENİN BANA HALA İHTİYACIN VAR. İKİ KİŞİ SENİN KARŞINA GEÇİYOR VE GÜÇLENİYORLAR. BUNA KARŞIN ONLARIN NE ZAMAN VE NE İÇİN GELECEKLERİ BELİRSİZ.

ÖYLEYSE BENİMLE GEL FALCI.
İKİMİZ BİRLİKTE TARİH YAZALIM.

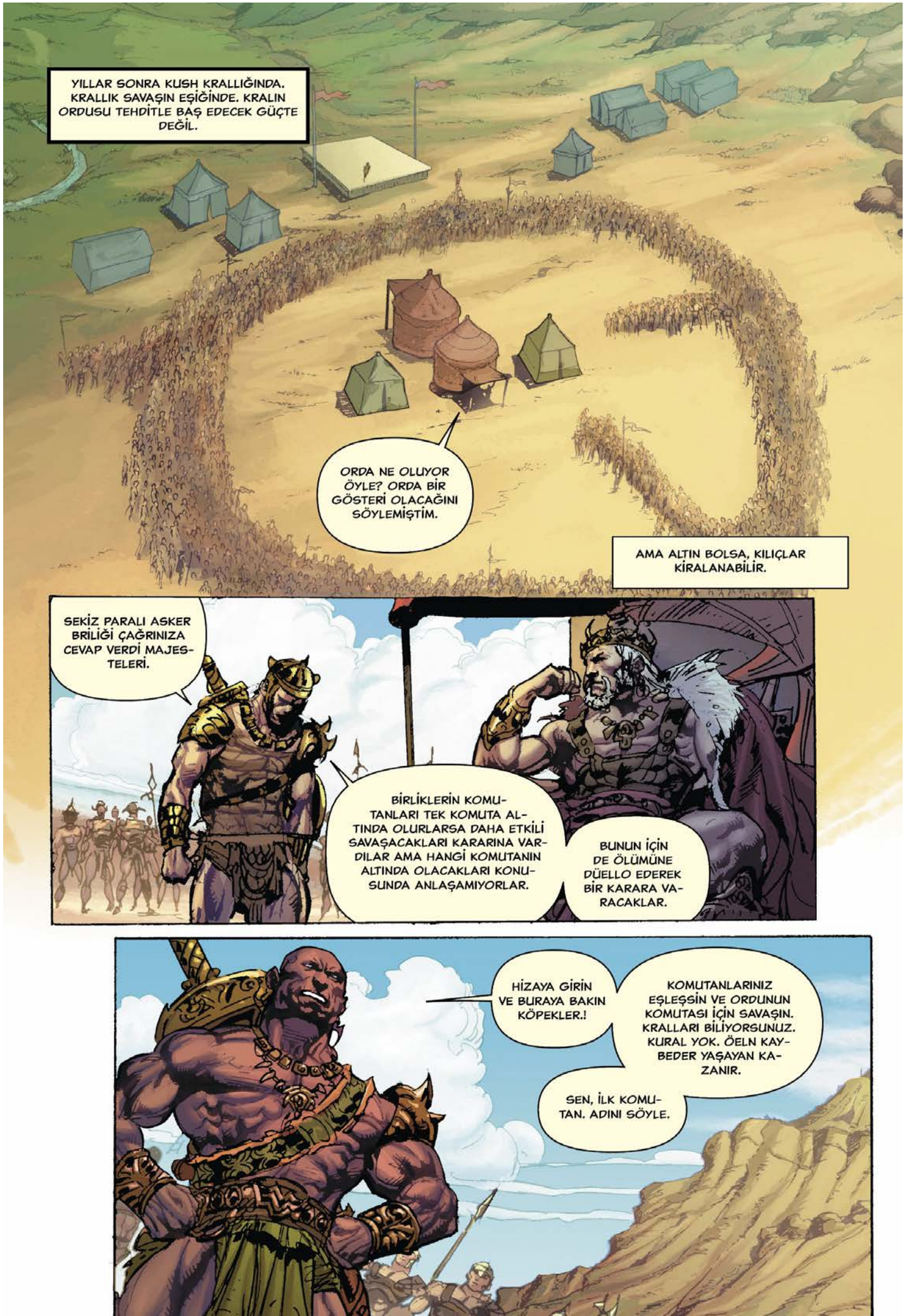
YILLAR SONRA KUSH KRALLIĞINDA. KRALLIK SAVAŞIN EŞİĞİNDE. KRALIN ORDUSU TEHDİTLE BAŞ EDECEK GÜÇTE DEĞİL.
ORDA NE OLUYOR ÖYLE? ORDA BİR GÖSTERİ OLACAĞINI SÖYLEMİŞTİM.
AMA ALTIN BOLSA, KILIÇLAR KİRALANABİLİR.
SEKİZ PARALI ASKER BRİLİĞİ ÇAĞRINIZA CEVAP VERDİ MAJESTELERİ.
BİRLİKLERİN KOMUTANLARI TEK KOMUTA ALTINDA OLURLARSA DAHA ETKİLİ SAVAŞACAKLARI KARARINA VARDILAR AMA HANGİ KOMUTANIN ALTINDA OLACAKLARI KONUSUNDA ANLAŞAMIYORLAR.
BUNUN İÇİN DE ÖLÜMÜNE DÜELLO EDEREK BİR KARARA VARACAKLAR.
HİZAYA GİRİN VE BURAYA BAKIN KÖPEKLER.!
KOMUTANLARINIZ EŞLEŞSİN VE ORDUNUN KOMUTASI İÇİN SAVAŞIN. KRALLARI BİLİYORSUNUZ. KURAL YOK. ÖELN KAYBEDER YAŞAYAN KAZANIR.
SEN, İLK KOMUTAN. ADINI SÖYLE.

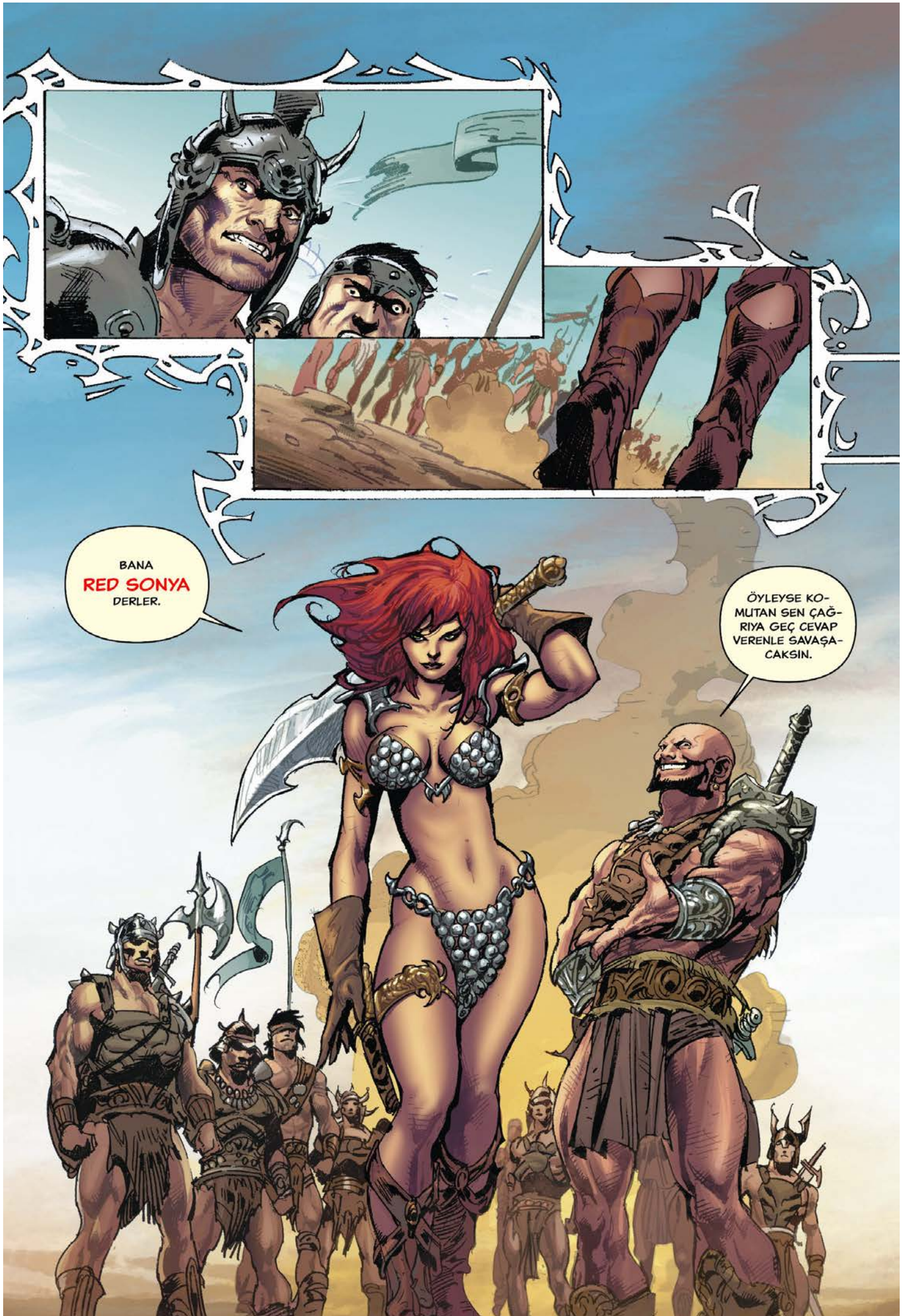
BANA
RED SONYA
DERLER.
ÖYLEYSE KOMUTAN SEN ÇAĞRIYA GEÇ CEVAP VERENLE SAVAŞACAKSIN.

BEN
CONAN.
BEN OLABİLDİĞİNCE ZAMANINDA GELMEYE ÇALIŞTIM.

RED SONYA EN BEKLENMEDİK YERLERDE ORTAYA ÇIKIYORSUN.
EN BEKLENMEDİK YERDE Mİ? BU BİR SAVAŞ VE SENİN KAZANMAN İÇİN BANA İHTİYACIN VAR. BU DURUMDA NERDE OLMALIYDIM?
SORUNUMUZA BİR ÇÖZÜM BULDUM. EĞER CONA VE RED SONYA BU ORDUYA BERABER KOMUTA EDERSE BU ORDU DURDURULAMAZ.
BU KÖTÜ BİR FİKİR DEĞİL KİMMERYALI.
BU İSTEDİĞİMİZ GİBİ GİDİYOR MU DEMEK?
EMİN DEĞİLİM EFENDİM. GÖRÜLDÜĞÜ KADARIYLA ORDUYU KİMİN YÖNETECEĞİ SORUNUNU KAN DÖKMEDEN ÇÖZÜYORLAR GİBİ GÖRÜNÜYOR.
YAZIK O ZAMAN.
ÇOK HIZLI KARAR VERMEDİNİZ Mİ, BİZ BU KARARA KATILMIYORUZ.
BİZİM OLURUMUZ ALMADAN KENDİNİ VE BU SÜRTÜK GENERALİNİ ORDUNUN KOMUTANI OLARAK İLAN EDEMEZSİN.

YA BİZİ İZLERSİNİZ YA DA ÖLÜRSÜNÜZ. SEÇİM SİZİN.
SİZİN KANINIZI DÖKMEK ZAMAN İSRAFI. AMA BÖYLE SÖYLEMEYE DEVAM EDECEKSENİZ BIRAKIN DAKILIÇLARINIZ KONUŞSUN.
ALTIYA KARŞI İKİ KİŞİ. BANA UYAR.
DEŞİN KARINLARINI!
SKLANG
SKLANG
NNGN
SHRIK

ACK
SHRIK
SWAK
AAIIEEE!
URK
BU ADAMLAR YAVAŞ. HAMLELERİ KOLAYCA TAHMİN EDİLEBİLİYOR. SANIRIM ADAMLARINI KIÇLARIYLA KOMUTA EDİYORLARDI.
PARA ÖDEDİKLERİNİN HALİNİ GÖRMEK KRALI İNCİTMEZ.

İNANILMAZ RED SONYA VE MUHTEŞEM CONAN. YENİ GENERALLERİNİZ SELAMLAYIN ASKERLER.
ÇOK YAŞA CONAN! ÇOK YAŞA RED SONYA!
HER ŞEYE KARŞIN YİNE DE BİR GÖSTERİ OLDU.
OLDUKÇA MÜTHİŞ BİR GÖSTERİYDİ DEĞİL Mİ EFENDİM?
SANA VE RED SONYA'YA TEBRİKLERİMİ İLETİYORUM.
KUSH KRALLIĞI STİGYA SINIRINDAN GELECEK TEHLİKELERDEN DOLAYI ENDİŞE İÇİNDE OLDU. AMA BEN BİLİYORUM Kİ İKİNİZİN KOMUTASINDA ORDUMUZ MUZAFFER OALCAK.
HİZMETLERİNİZE KARŞILIK ÖNDEN VERECEĞİM ŞU PEŞİNATI KABUL EDİN. ZAFER BİZİM OLDUKTAN SONRA SİZE VE ADAMLARINIZA DAHA ÇOĞUNU VERECEĞİM.

ÇOK CÖMERTSİNİZİ EKSELANSLARI. SİZİ TEMİN EDERİM ALTINNIZI EN İYİ ŞEKİLDE HARCADINIZ.
EVET. BU BİZİM YARINKİ ÇARPIŞMA İÇİN YAPACAĞIMIZ HAYATİ HAZIRLIK İÇİN ÇOK İYİ

BU HAYATİ HAZIRLIK GECENİNİN GEÇ SAATLERİNE KADAR SÜRDÜ.
SENİNLE YOLUMUZ TUTAMON İLE OLAN KARŞILAŞMAMIZDAN BERİ KESİŞMEMİŞTİ DEĞİL Mİ?
İTİRAF ETMELİYİM Kİ ARADA AKLIMA GELİYORDUN.
SANIRIM BENİ SESSİZ VE SAKİN GECELERDE BİRİNİ HAYATINA KATIP HEYECAN GETİRMEK İSTEDİĞİNDE DÜŞÜNMÜŞ OLMALISIN.
BUNLAR SENİN SORULARINA CEVABIM. BENİM DE TAKİP ETTİĞİM YOL SENİNKİ İLE AYNI. ZAFER PEŞİNDEYİM VE ŞANIMI YAYMAK İSTİYORUM.

BENİM YOLUM HA? DEMEK SIKILDIĞIN ANLARDA SENİN AKLINA GİRMEYİ BECEREBİLİRDİM HA?
EMİNİM BUNU YAPABİLİRDİN. AMA BENİM GİBİBİRİYLE RENKSİZ BİR AN OLMAZ.
BASİT BİR BARBARA GÖRE BAYAĞI EĞLENCELİ BİR ADAMSIN.
BU KADAR ŞAKA YETER. YARINKİ ÇARPIŞMA NE OALCAK? BAZI STRATEJİLER DÜŞÜNDÜM. ELBETTE SENİN PLANIN BENİ SENİN MUHTEŞEM İTİBARINLA CEZBEDERSE O ZAMAN BAŞKA.T
DÜŞMAN ORDUNUN SAYISI KABACA BİZİMKİ İLE AYNI YA DA BİRAZ DAHA FAZLA OLACAK.
ONLARIN MEVZİLENİŞİNİN SEBEBİNİ ANLAMK İÇİN İZLETTİM. POZİYON ALMAK İÇİN GEÇ KALDIK.
SÜVARİLERİNİN YETERSİZ OLDUĞUNU ÖĞRENDİM.
HMM. BEN ATLILARLA ONLARIN HATTININ YARARSAM SEN DE PİYADELER İLE ONLARI VURUP YIKARSIN VE ONLARI GÜÇ DURUMA SOKARIZ, YETERİNCE BASİT.
ANLAŞTIK.
YA LİDERLERİ?
AŞAĞILIK BİR BÜYÜCÜ. STİGYALILARIN NE MAL OLDUĞUNU BİLİRSİN İŞTE.

"... HER HIZLI YÜKSELEN BÜYÜCÜ DÜNYAYI FETHEDEBİLCEĞİNİ SANAR."
KALANG SENİN BULUŞUN GERÇEKTEN MUHTEŞEM.
YILLARDIR BU İKSİRİ YAPIYORDUM. VE ŞİMDİ PLANLARIMIN MEYVESİZİ ALMANIN AREFESİNDEYİM. AMA İSTEMEDİĞİM BİR SAVAŞ ŞİMDİ GELDİ KAPIMDA BİTTİ.
BU SAVAŞI İSTEMİYORUM FALCI.
ONLARI SÜRELİM Mİ YOKSA YOK MU EDELİM? YOKSA BUNUNLA KEDNİMİZİ Mİ SAVUNACAĞIZ?
BENİM CASUSLARIMIN DUYDUĞU BAŞKA. KUSH BENİM SALDIRMAMDAN KORKUYOR VE ANCAK BENİM SALDIRIMDAN KORUNMAK İÇİN ASKERLERİNİ TOPLAYACAKMIŞ.
SENİN ORAYI İSTİLA EDECEĞİNİ VE MUHTEŞEM YARATILIŞI ÇALACAĞINI ÖSYLEYEN BİR ÇOK BAŞKA SÖYLENTİ DE VAR.

NİÇİN SÖYLENTİLRE BU KADAR ÖNEM VERİYORSUN MUHTEŞEM BÜYÜCÜ? KÖR ADAMI DİNLERKEN YANLIŞ BİR ŞEY Mİ OLDU. SANA GERÇEĞİ SÖYLEMEDİM Mİ?
SEN KONUŞURKEN HEP DOĞRU SÖYLERSİN FALCI?
BEN ANCAK KADERİN BANA GÖSTERDİKLERİNİ GÖRÜRÜM. İSTEKLERİNLE İLGİLİ SORDUĞUN HER SORUYA CEVAP VEREMEM.
BİR KALNE Mİ YOK, YA DA ORDUN, BİTKİLERLE YAPTIĞIN DENEYLERİN PEŞİNDEN GİDECEK KADAR SERVETİN Mİ YOK? HEPSİNİ BENDEN DUYDUN VE BUNLARI BİLİYORSUN KALANG.SENİ HAKKINDA UYARDIĞIM O İKİ KİŞİ ŞİMDİ DÜŞMAN KAMPINDALAR. ONLAR SAN KARŞI ON ORDUDAN DAHA TEHLİKELİDİR, BUNU BİL.
ÖYLEYSE NEYLE UĞRAŞTIĞIMI GÖRMEK İÇİN ORAYA GİTMEK ZORUNDAYIM.
İKSİR HAZIR OLMAYABİLİR AMA BU BUHAR KAN KÖKÜNÜN ÖZÜDÜR.
SADECE UFAK BİR KISMI BİLE MUCİZE YARATACAK KADAR KUVVETLİDİR.
BU SADIK ADAMLAR ZAFER İÇİN GÖNÜLLÜ OLDULAR. BEN DE ONLARA DÜŞMANLARIMI BULUP ÖLDÜRMELERİ İÇİN GEREKEN GÜCÜ VERECEĞİM.
SENCE BU HAMLEN AKILLICA MI?

"BELKİ CONAN VE DİŞİ ŞEYTAN RED SONYA TAM DA İŞTE BU ANDA BİR PLAN YAPIYORLARDIR."
LORDUM İKİMİZİ DE İSTEDİĞİNDEN EMİN MİSİN?
DUYMADINIZI MI KIZLAR. BEN DEV BİR TURAN AYGIRIYIM,BU DA DEMEK OLUYOR Kİ....
ÖYLE GÖRÜNÜYOR Kİ YALNIZ DEĞİLİZ.
SANA SÜRPRİZ YAPIYORDUM.
AMA SENİN KENDİNE SÜRPRİZ YAPACAĞINI BİLMELİYDİM.
GİDİN. CONAN'IN ARTIK SİZE İHTİYACI YOK.
SADECE BENİM SENDEKİ TURAN AYGIRININ ŞEHVETİNİ TATMİN EDECEĞİNDEN EMİN MİSİN?
SEN ŞU SÜRTÜKLERDEN OLUŞACAK BİR HAREMEDEN DAHA FAZLASISIN SONYA.

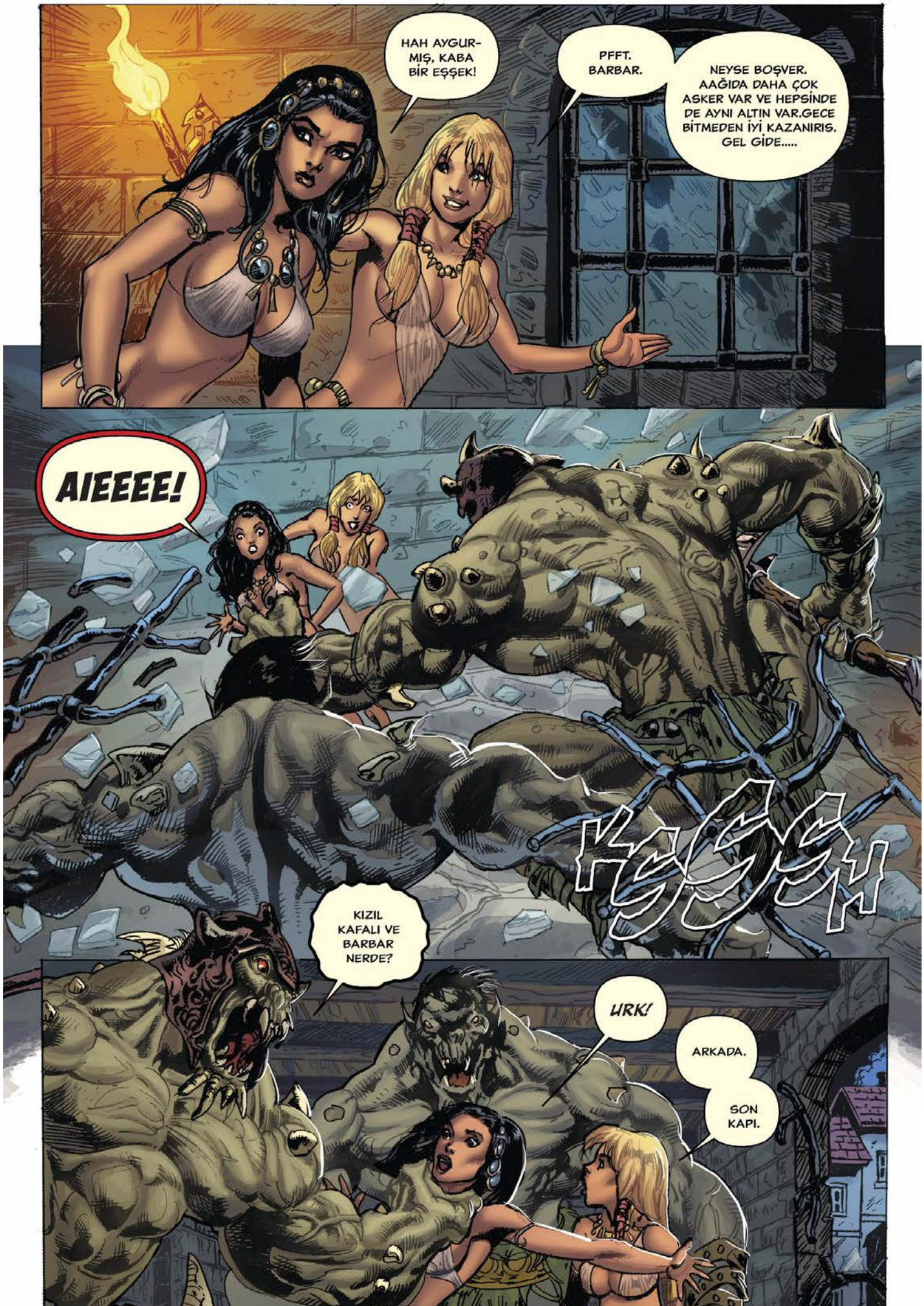
HAH AYGURMIŞ, KABA BİR EŞŞEK!
PFFT. BARBAR.
NEYSE BOŞVER. AAĞIDA DAHA ÇOK ASKER VAR VE HEPSİNDE DE AYNI ALTIN VAR.GECE BİTMEDEN İYİ KAZANIRIS. GEL GİDE.....
AIEEEE!
KIZIL KAFALI VE BARBAR NERDE?
URK!
ARKADA.
SON KAPI.

RRRUMBLE
DIŞARIDA SESLER VAR.
YALNIZ DEĞİLİZ SONYA.
GRRARRR
SNARRRRL
MUHTEŞEM KALANG'IN SANA VE SÜRTÜĞÜNE BİR MESAJI VAR BARBAR.
ONA KARŞI GELDİNİZ.

ÖLECEKSİNİZ!
NERDEN ÇIKTI BU ŞEYTANLAR.
NERDEN GELDİLERSE GELDİLER. AMA BU YARATIKLAR ÇOK GÜÇLÜ
SHWAK
GAH!

ÜSTÜMDEN GİT CANAVAR.
KGSSH

GRRRARRR
YERE YAT!

APTALLAR. MUHTEŞEM KALANG'A KARŞI DURABİLCEĞİNİZİ Mİ SANIYORSUNUZ?
ASLA DURAMAZSINIZ
GUK
THUP
FUMP
HİÇ KİMSE BİR KAVGADA BENİ KOKUTMAY AKALKIŞAMAZ.
BENİM KANIM KAYNADI BİR KERE. ŞİMDİ ATIMIZ ATLAYIP SAVAŞAGİRELİM. KİM BİLİR BU BÜYÜCÜ BİZE DAHA NE SÜRPRİZLER HAZIRLAMIŞTIR?
TAM DA BENİM AKLIMDAN GEÇENİ SÖYLEDİN. ADAMLARI TOPLYACAK VE SALDIRALIM DİYECEKTİM.
GECENİN KARANLIĞI BASKIN YAPMAK İÇİN ÇOK UYGUN.
BU ÇOK HOŞ OLURDU BARBAR.
BİR BAŞKA ZMAN BELKİ.

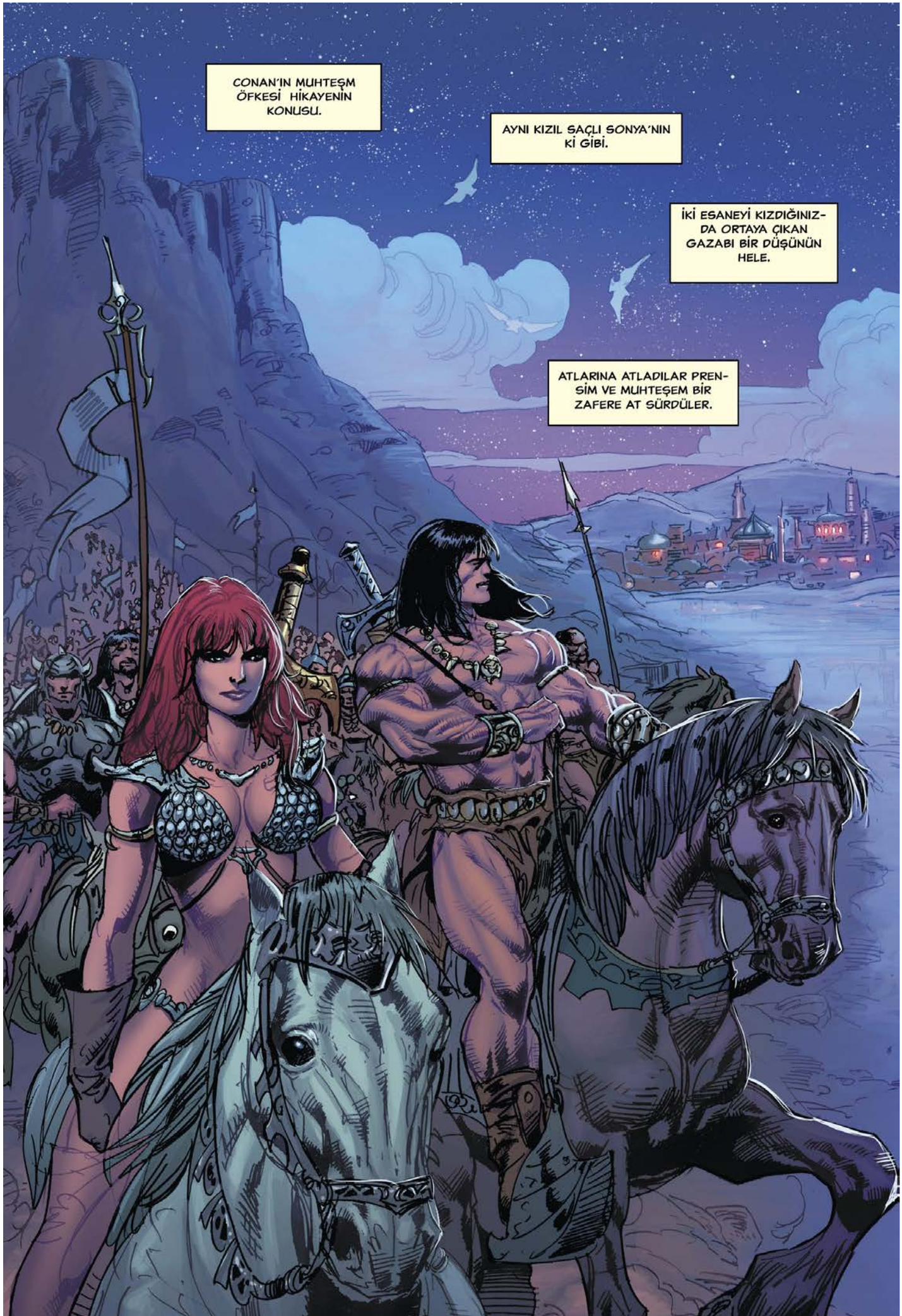
CONAN'IN MUHTEŞM ÖFKESİ HİKAYENİN KONUSU.
AYNI KIZIL SAÇLI SONYA'NIN Kİ GİBİ.
İKİ ESANEYİ KIZDIĞINIZ-DA ORTAYA ÇIKAN GAZABI BİR DÜŞÜNÜN HELE.
ATLARINA ATLADILAR PREN-SİM VE MUHTEŞEM BİR ZAFERE AT SÜRDÜLER.

Conan ve Red Sonya
Bir arada!

Kılıçlı Dişi Şeytan Red Sonya ve Kimmerya'nın asi çocuğu Conan. İkisi birlikte paralı asker olarak Kush Krallığının ordusunu yönetecekler.. Karşılarında Büyücü, bitkiblimlerinde usta iksirci hırslı Kalang var. Kendisine bir ordu toplayan Kalang aslında savaşı istememektedir. Ama şimdilik, zamanı gelince tüm Dünya'yı eline geçirmek istemektedir. Kalang iblislerini Conan ve Red Sonya'nın üzerine salar. Buna kızan ikili sabahı bile bekemeksizin saldırma kararı alırlar. Aslında karşılarındaki düşman hiç beklemedikleri biridir.

ekencizcizgisi.blogspot.com

ali ekenciz

D.R. & QUINCH

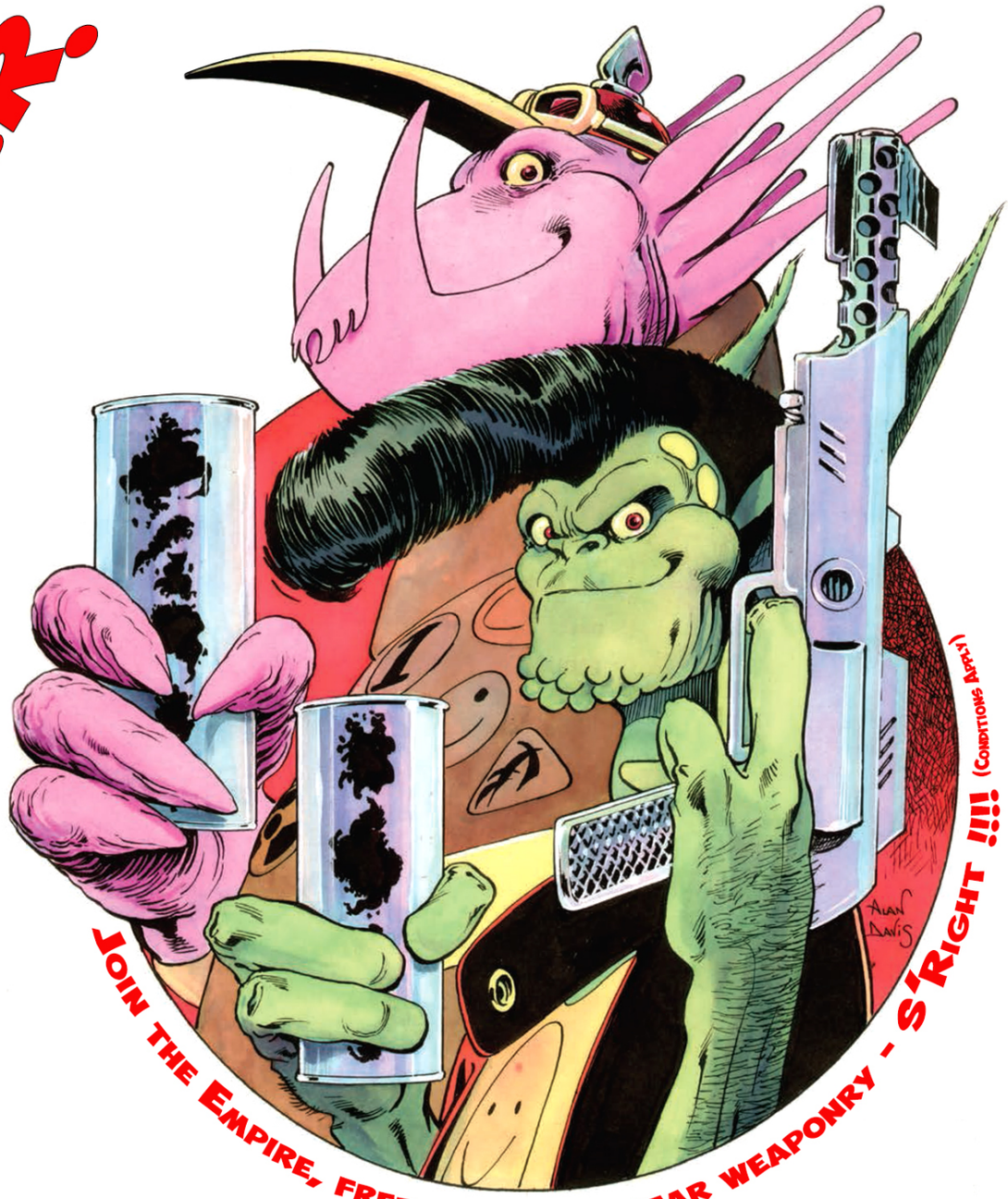

JOIN THE EMPIRE, FREE THERMONUCLEAR WEAPONRY - S'RIGHT !!!! (CONDITIONS APPLY)

K6 NW